

PLANTA BAIXA -ALOJAMENTOS
Área : 588,50 m²

Localização
ESCALA - 1:250

Prefeitura Municipal de Pontão Av. Júlio de Matinhos 1613 Centro Pontão - RS (54) 33081900		RESPONSÁVEL TÉCNICO P/PROJETO	DESENHO:
		Eng. Civil : Alexandre Menegazzo - CREA/RS/167278	ALEXANDRE
OBRA	ÁREA	345,89 m ²	
ENDEREÇO	MUNICÍPIO	PONTÃO	
PROJETO	ASSUNTO	Nº PRANCIA	
ARQUITETÔNICO	SITUAÇÃO E LOCALIZAÇÃO		ARQ-01/5
ESCALA	DATA		
1:75 - A1	ABRIL 2024		

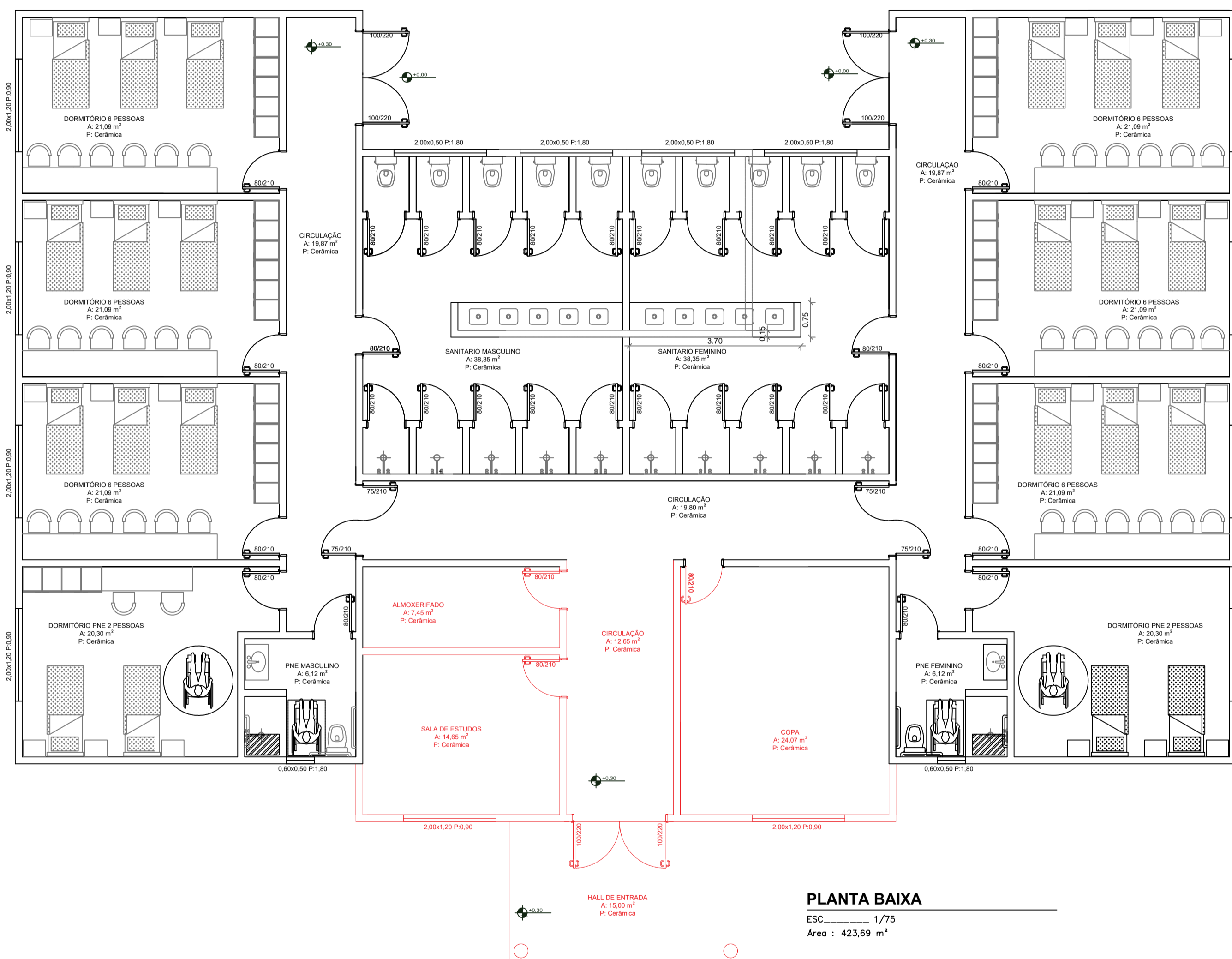

PLANTA BAIXA

ESC. 1/75
 Área : 423,69 m²

LEGENDA:

- Não executado nesta etapa - Área: 77,80 m²
- A executar nesta etapa - Área : 345,89 m²

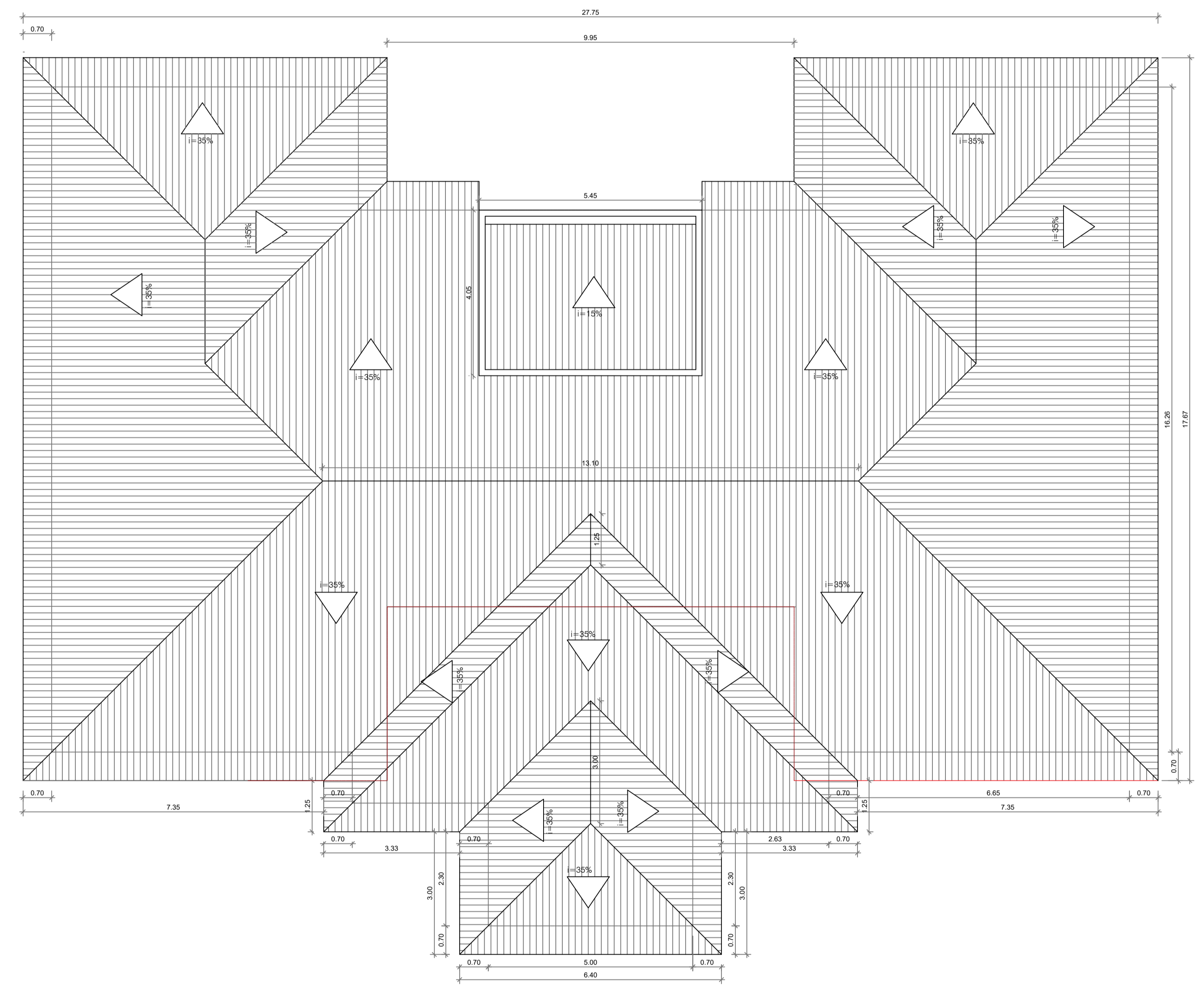

PLANTA COBERTURA

ESC. 1/75
 Área : 423,69 m²

 <p>Prefeitura Municipal de Pontão</p> <p>Av. Júlio de Matinhos 1613 Centro Pontão - RS (54) 33081900</p>		RESPONSÁVEL TÉCNICO P/PROJETO	DESENHO:
		Eng. Civil : Alexandre Menegazzo - CREA/RS/167278	ALEXANDRE
OBRA	ALOJAMENTOS INSTITUTO EDUCAR	ÁREA	345,89 m²
ENDEREÇO	ASSENTAMENTO NOSSA SENHORA APARECIDA	MUNICÍPIO	PONTÃO
PROJETO	ARQUITETÔNICO	ASSUNTO	PLANTA BAIXA- A EXECUTAR COBERTURA- A EXECUTAR
ESCALA	1:75 - A1	DATA	ABRIL 2024
			Nº PRANCIA
			ARQ-02/5

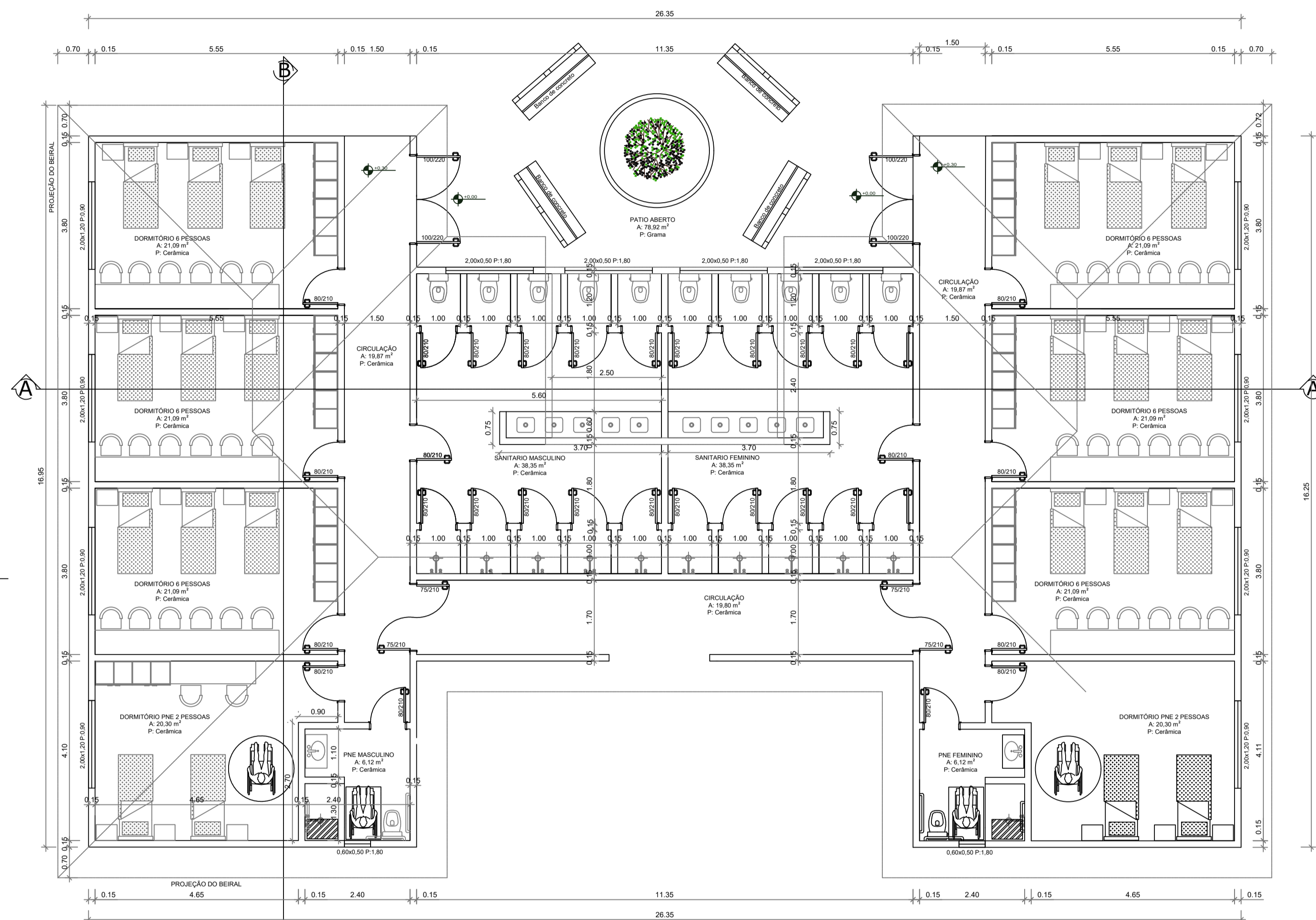

PLANTA BAIXA
 ESC. 1/75
 Área : 345,89 m²

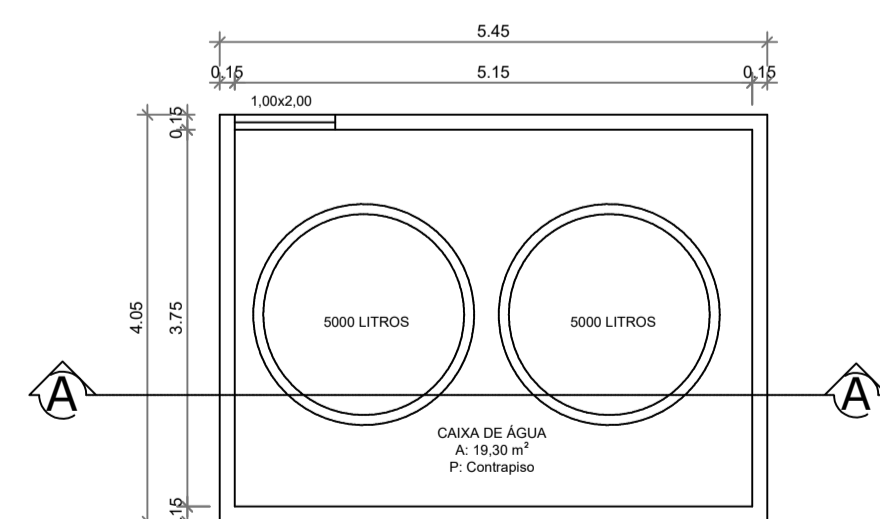

PLANTA BAIXA CAIXA DE ÁGUA
 ESC. 1/50
 Área : 22,07 m²

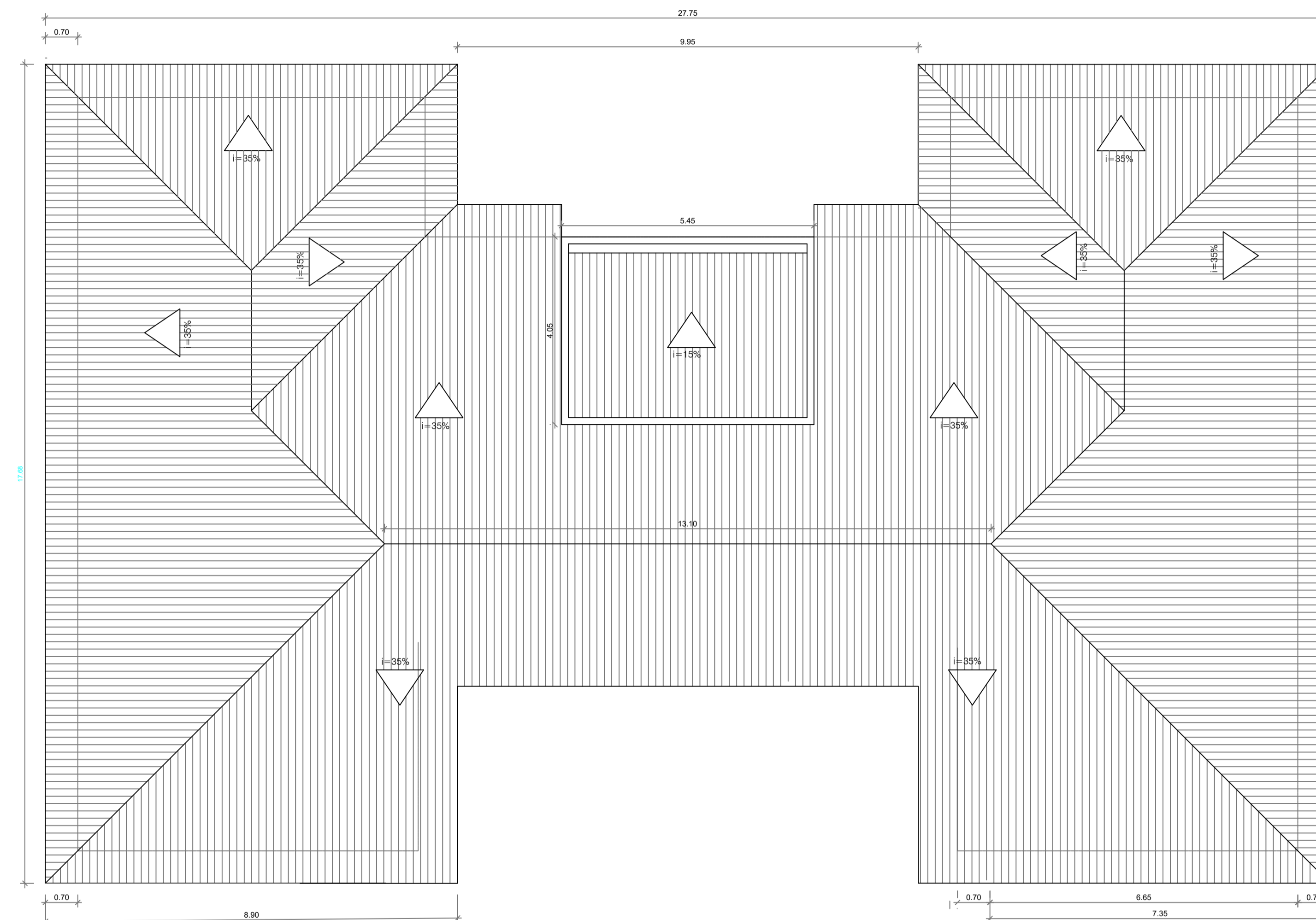

PLANTA COBERTURA
 ESC. 1/75
 Área : 345,89 m²

		Prefeitura Municipal de Pontão Av. Júlio de Matinhos 1613 Centro Pontão - RS (54) 33081900	
		RESPONSÁVEL TÉCNICO P/PROJETO Eng. Civil : Alexandre Menegazzo - CREA/RS/167278	DESENHO: ALEXANDRE
ENDEREÇO ASSENTAMENTO NOSSA SENHORA APARECIDA	PROJETO ARQUITETÔNICO	ASSUNTO PLANTA BAIXA COBERTURA	MUNICÍPIO PONTÃO
ESCALA 1:75 - A1	DATA ABRIL 2024	Nº PRANCIA ARQ-03/5	

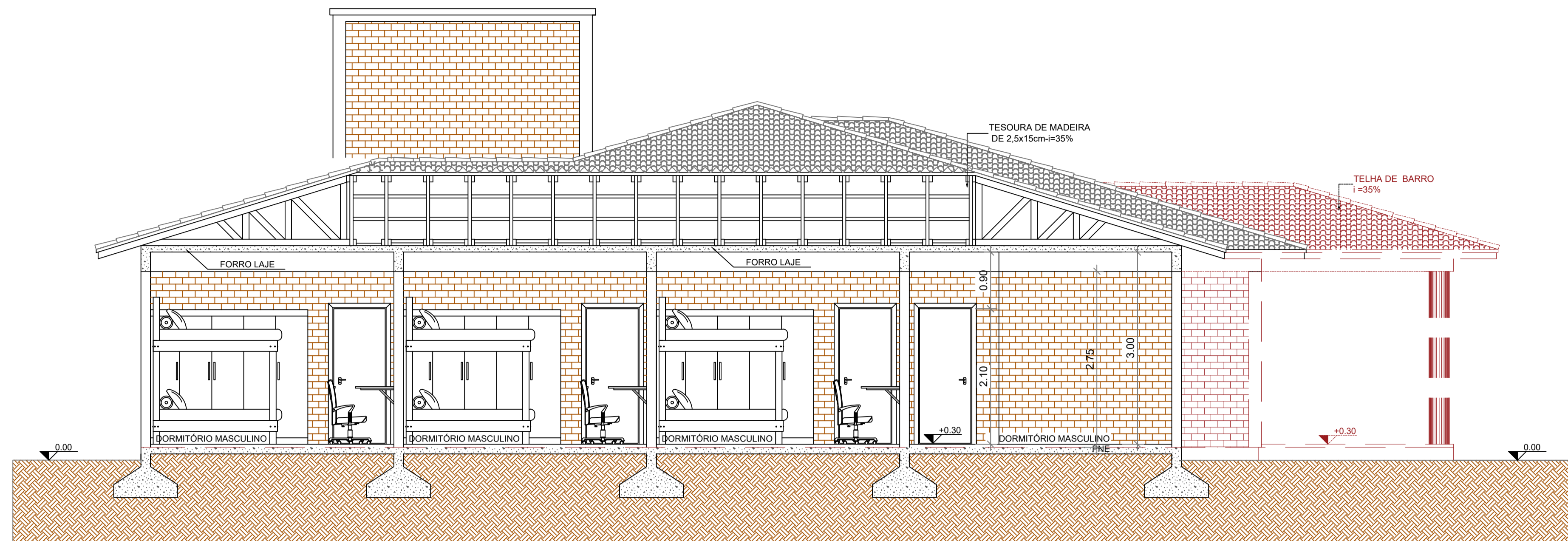

CORTE B'B

ESC. 1/50
 Área : 345,89 m²

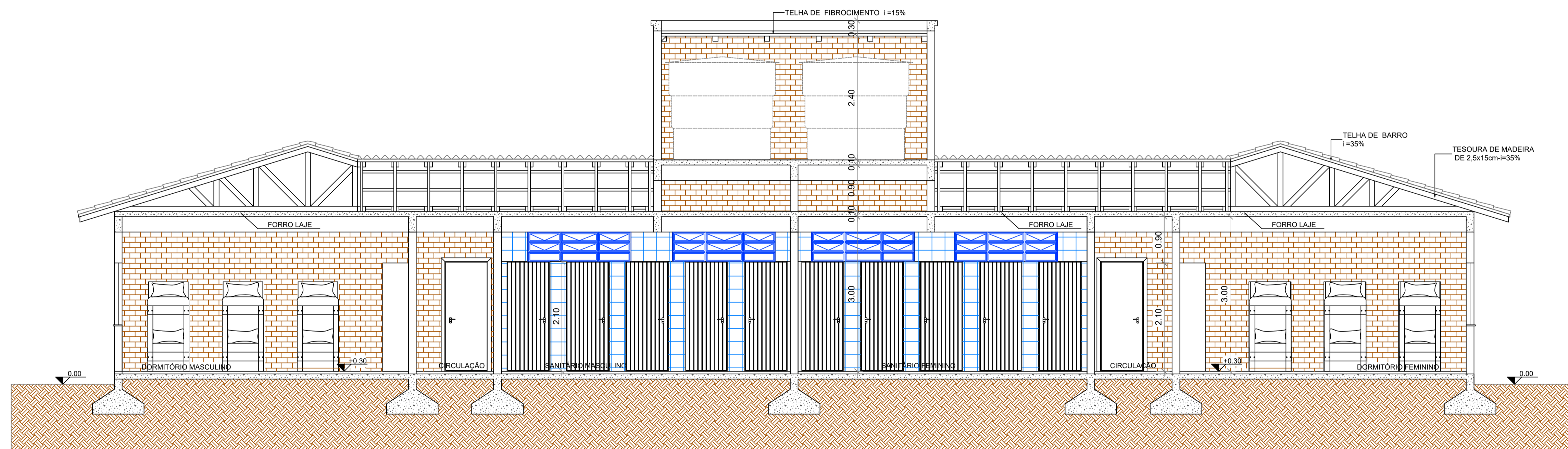

CORTE A'A

ESC. 1/50
 Área : 345,89 m²

		Prefeitura Municipal de Pontão	
		Av. Júlio de Matinhos 1613 Centro Pontão - RS (54) 33081900	
RESPONSÁVEL TÉCNICO P/PROJETO Eng. Civil : Alexandre Menegazzo - CREA/RS/167278		DESENHO: ALEXANDRE	
OBRA ALOJAMENTOS INSTITUTO EDUCAR		ÁREA 345,89 m ²	
ENDEREÇO ASSENTAMENTO NOSSA SENHORA APARECIDA		MUNICÍPIO PONTÃO	
PROJETO ARQUITETÔNICO		ASSUNTO CORTES	
ESCALA 1:75 - A1		DATA ABRIL 2024	
		Nº PRANÇIA ARQ-04/5	

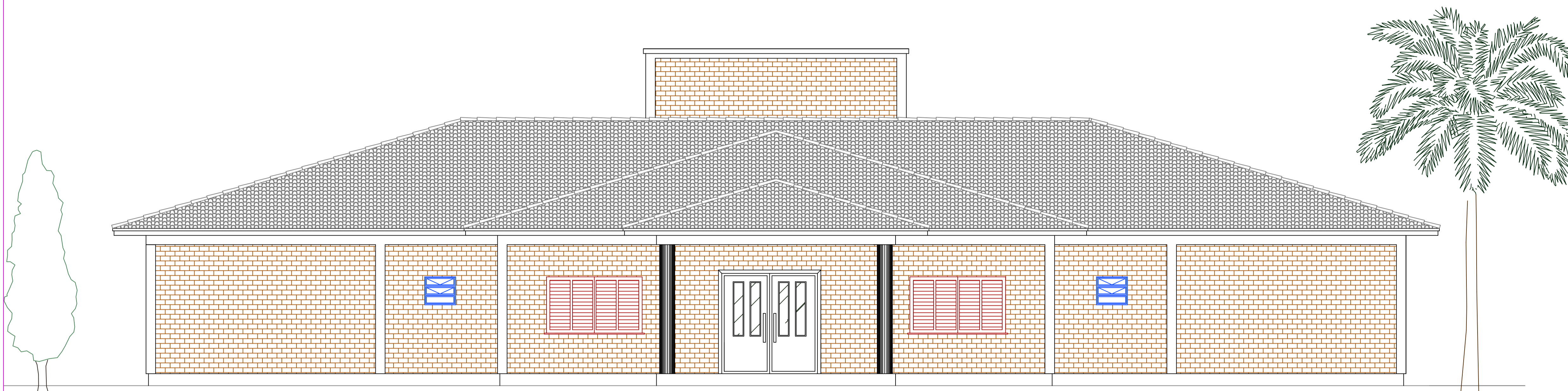

FACHADA SUL

ESC. 1/50
 Área : 345,89 m²

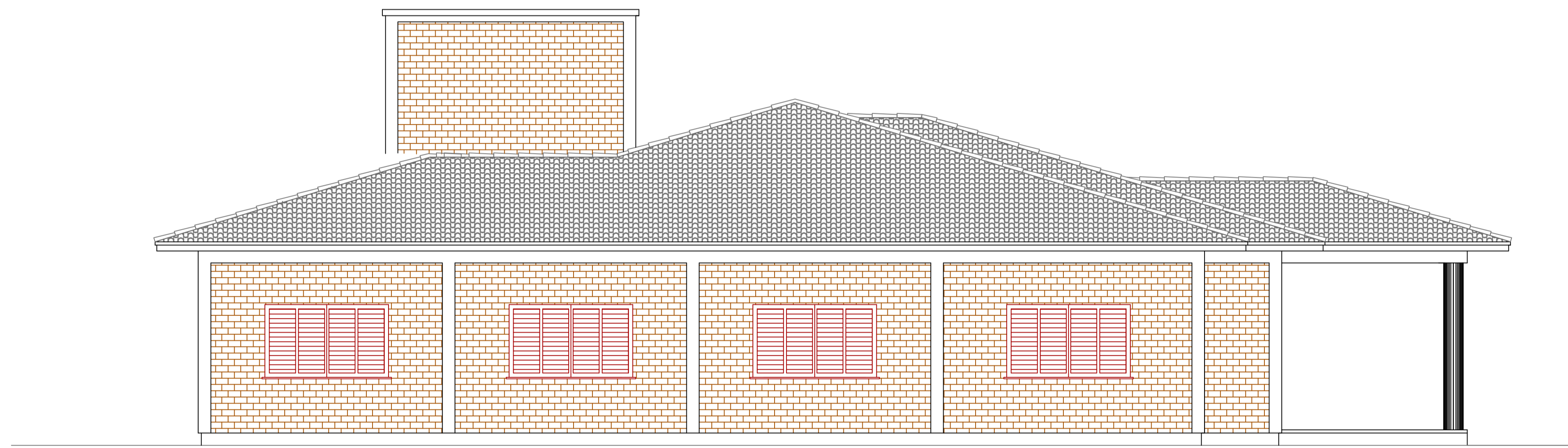

FACHADA OESTE

ESC. 1/50
 Área : 345,89 m²

		Prefeitura Municipal de Pontão Av. Júlio de Matinhos 1613 Centro Pontão - RS (54) 33081900	
		RESPONSÁVEL TÉCNICO P/PROJETO Eng. Civil : Alexandre Menegazzo - CREA/RS/167278	DESENHO: ALEXANDRE
ENDEREÇO ASSENTAMENTO NOSSA SENHORA APARECIDA	MUNICÍPIO PONTÃO	PROJETO ARQUITETÔNICO	ASSUNTO FACHADAS
ESCALA 1:75 - A1	DATA ABRIL 2024	Nº PRANÇIA ARQ-05/5	

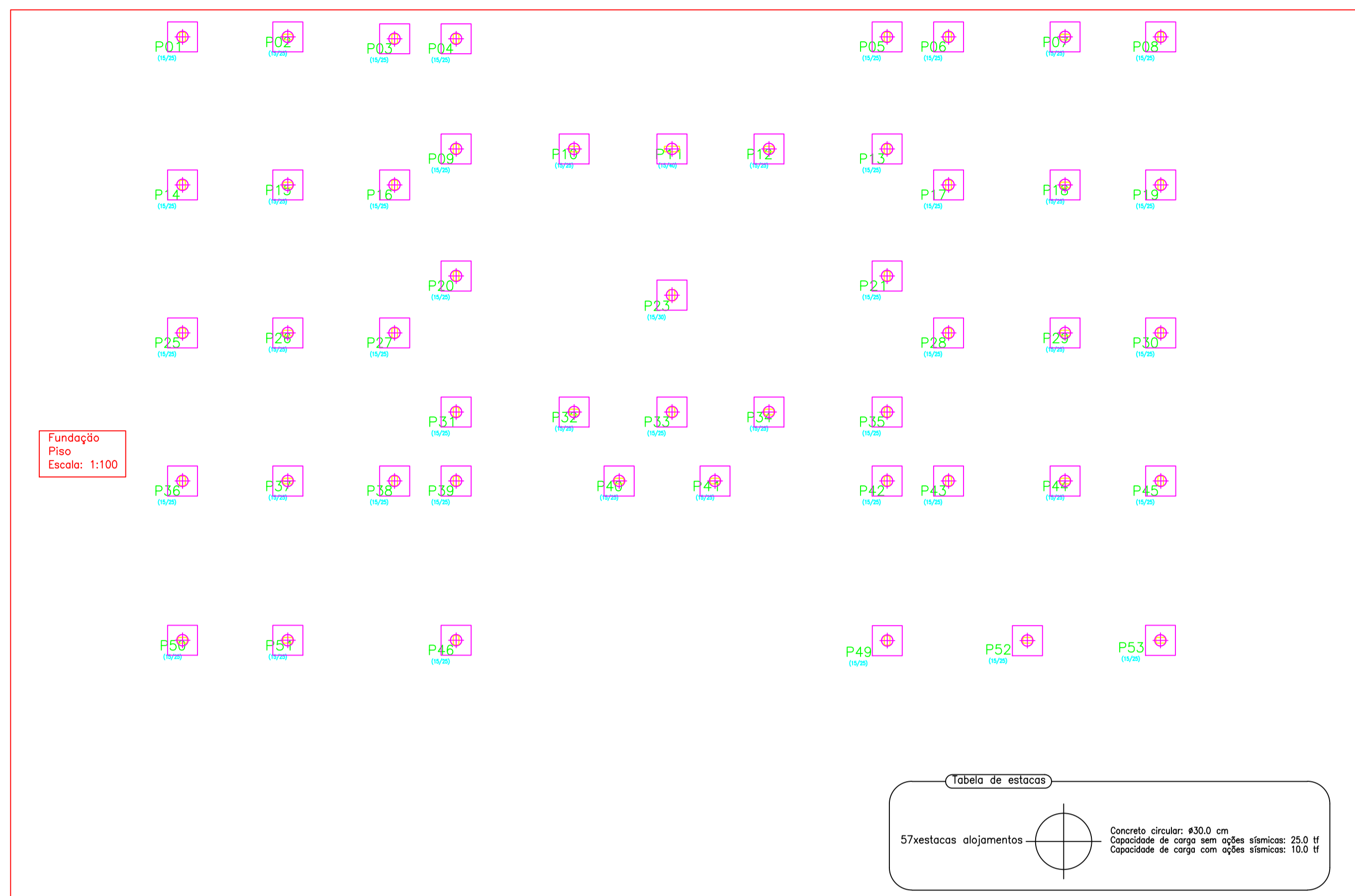

detalhamento estacas profundas moldadas "in loco"

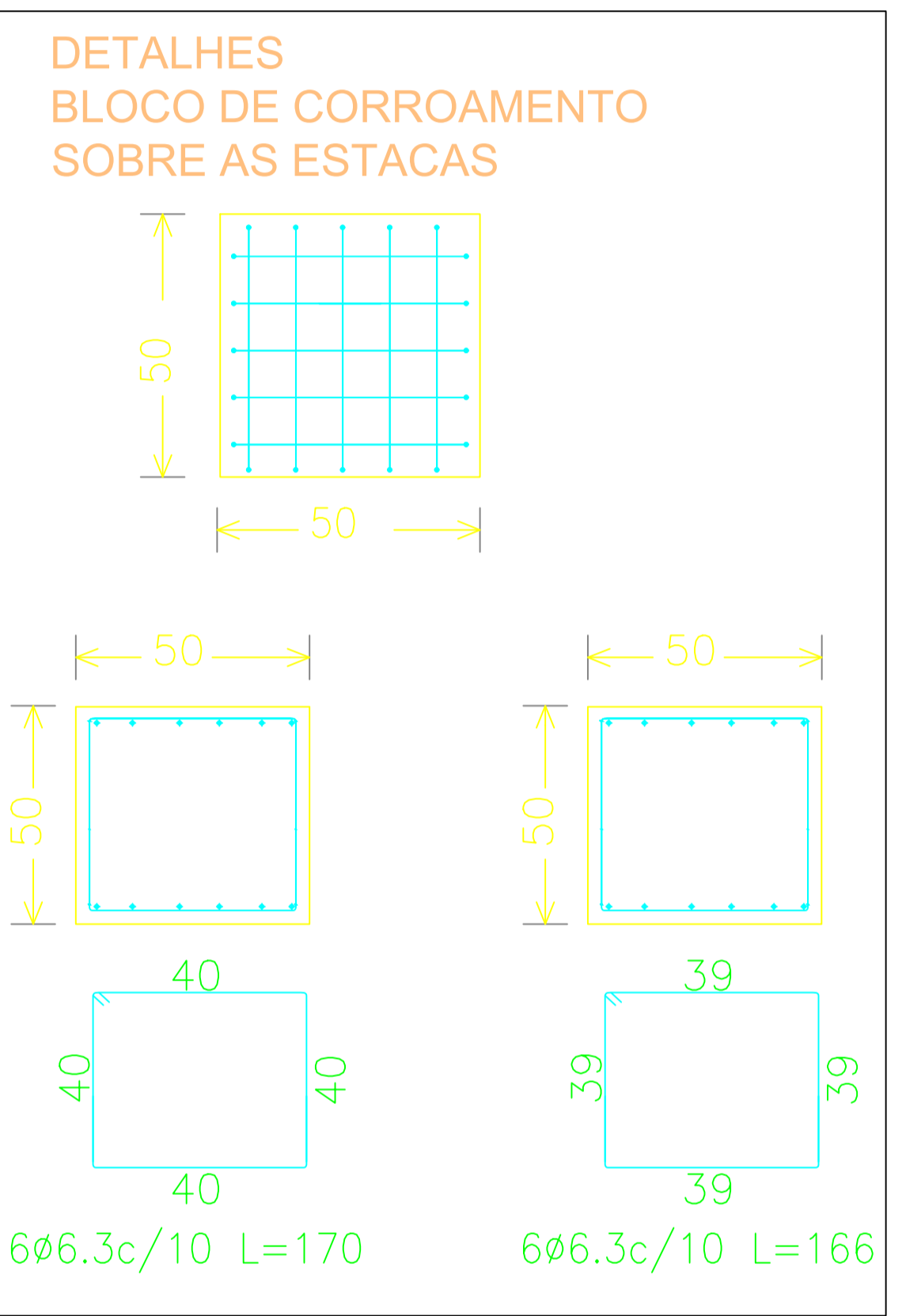
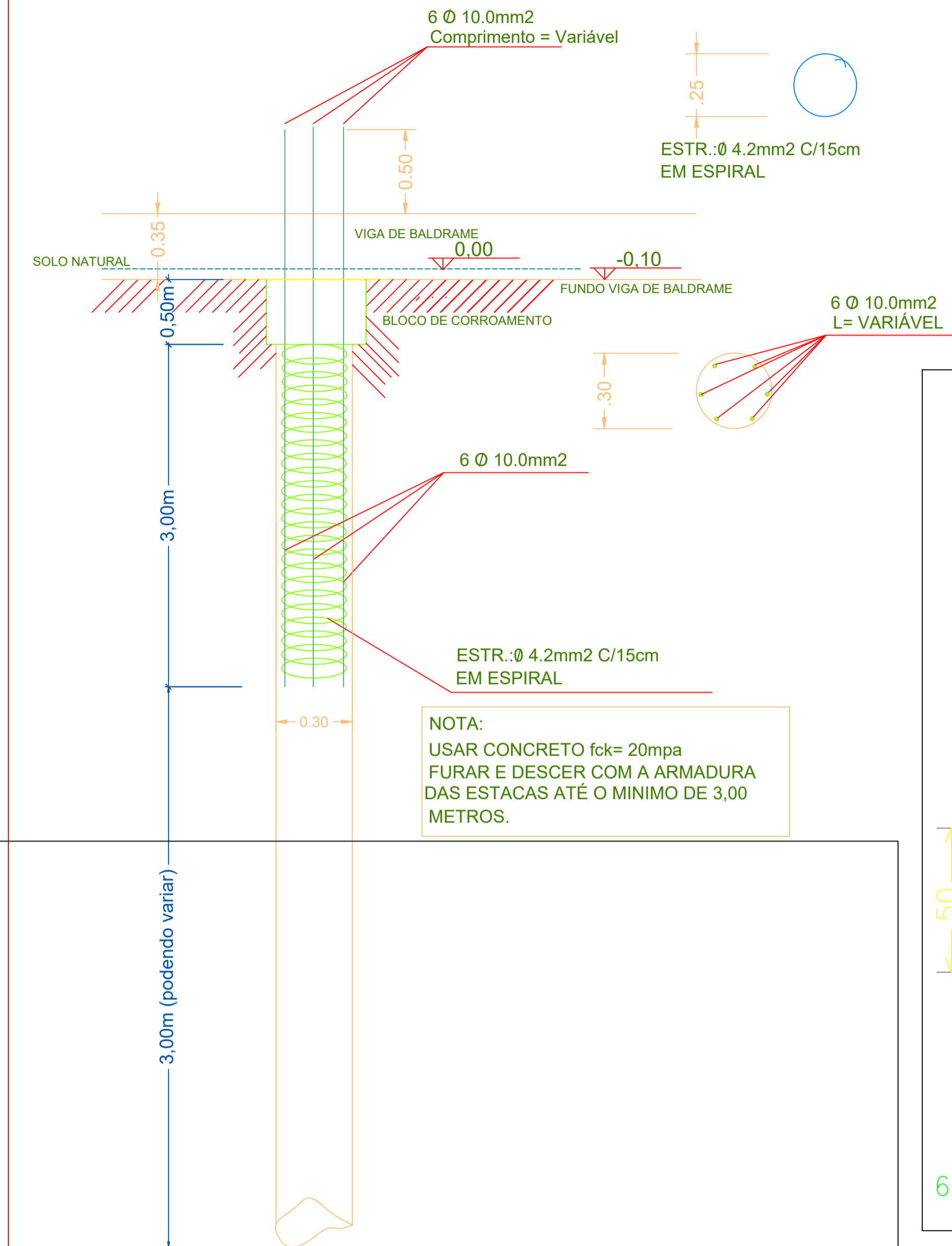

TETO CAIXA D'ÁGUA

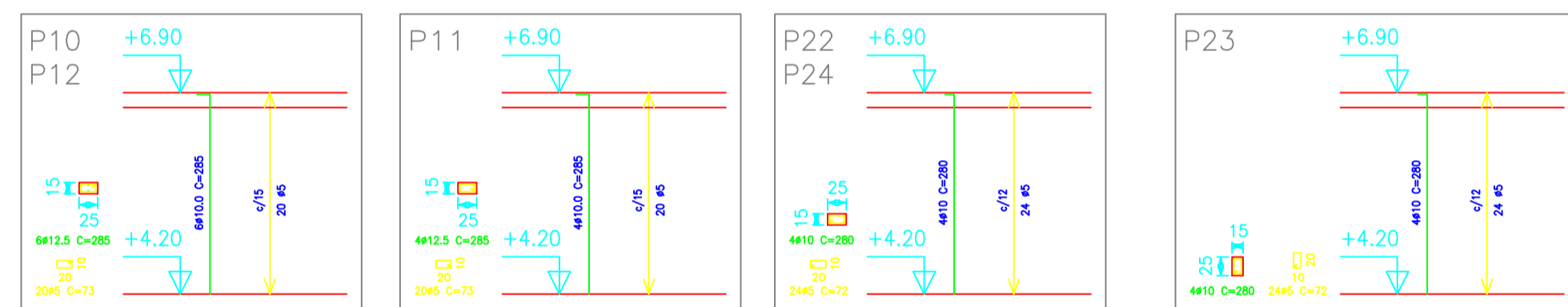

LAJE CAIXA D'ÁGUA

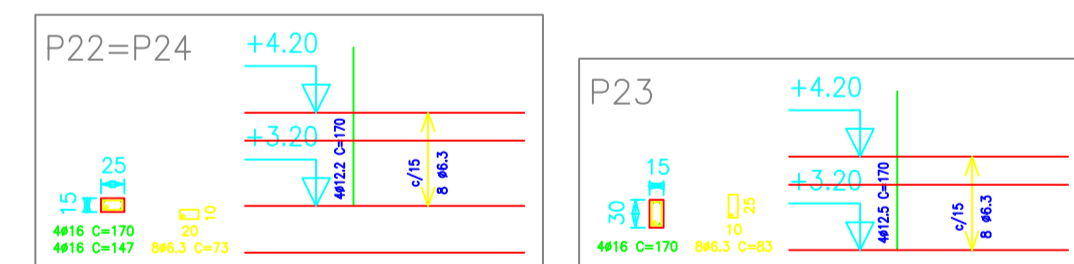

VIGA DE BALDRAME

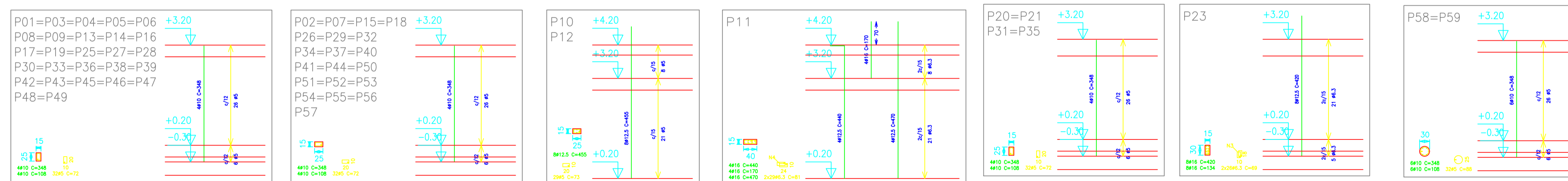

Prefeitura Municipal de Pontão

Av. Júlio de Matilhos 1613 Centro
Pontão - RS
(54) 33081900

RESPONSÁVEL TÉCNICO P/PROJETO	DESENHO:	
Eng. Civil: Alexandre Menegazzo - CREA/RS/167278	ALEXANDRE	
OBRA	ÁREA	
ALOJAMENTOS INSTITUTO EDUCAR	345,89 m ²	
ENDEREÇO	MUNICÍPIO	
ASSENTAMENTO NOSSA SENHORA APARECIDA	PONTÃO	
PROJETO	ASSUNTO	Nº PRANCIA
ESTRUTURAL	DETALHAMENTO PILARES DETALHAMENTO FUNDAÇÕES	EST-01/6
ESCALA	DATA	
1:75 - A1	ABRIL 2024	

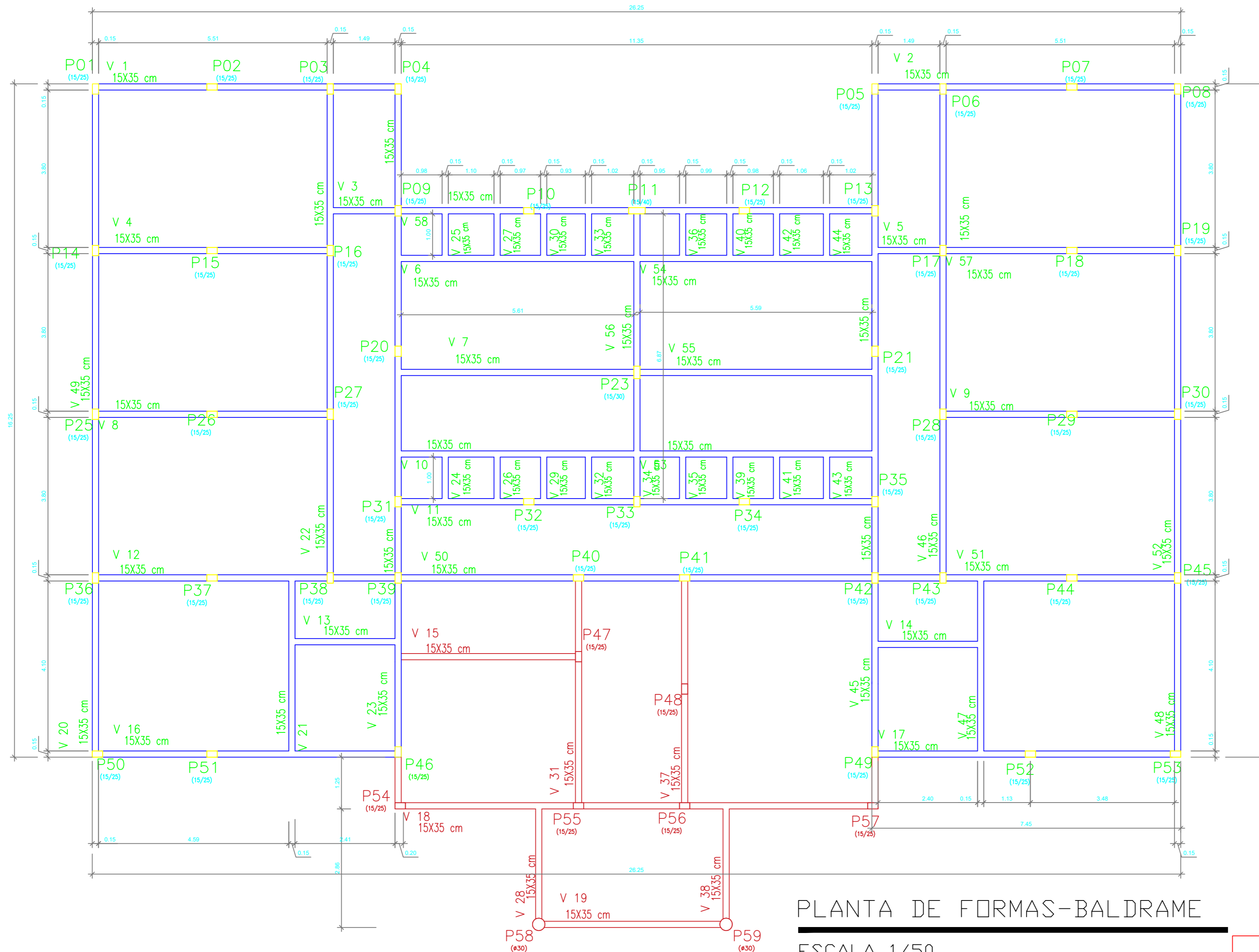

PLANTA DE FORMAS-BALDRAME
 ESCALA 1/50

LEGENDA:

- Não executado nesta etapa
- A executar nesta etapa

<p>Prefeitura Municipal de Pontão</p> <p>Av. Júlio de Matinhos 1613 Centro Pontão - RS (54) 33081900</p>	
<p>RESPONSÁVEL TÉCNICO P/PROJETO Eng. Civil : Alexandre Menegazzo - CREAR/RS/167278</p>	<p>DESENHO: ALEXANDRE</p>
<p>OBRA ALOJAMENTOS INSTITUTO EDUCAR</p>	<p>ÁREA 345,89 m²</p>
<p>ENDEREÇO ASSENTAMENTO NOSSA SENHORA APARECIDA</p>	<p>MUNICÍPIO PONTÃO</p>
<p>PROJETO ESTRUTURAL</p>	<p>ASSUNTO PLANTA DE FORMAS BALDRAME</p>
<p>ESCALA 1:75 - A1</p>	<p>DATA ABRIL 2024</p>
<p>Nº PRANCHA EST-02/6</p>	

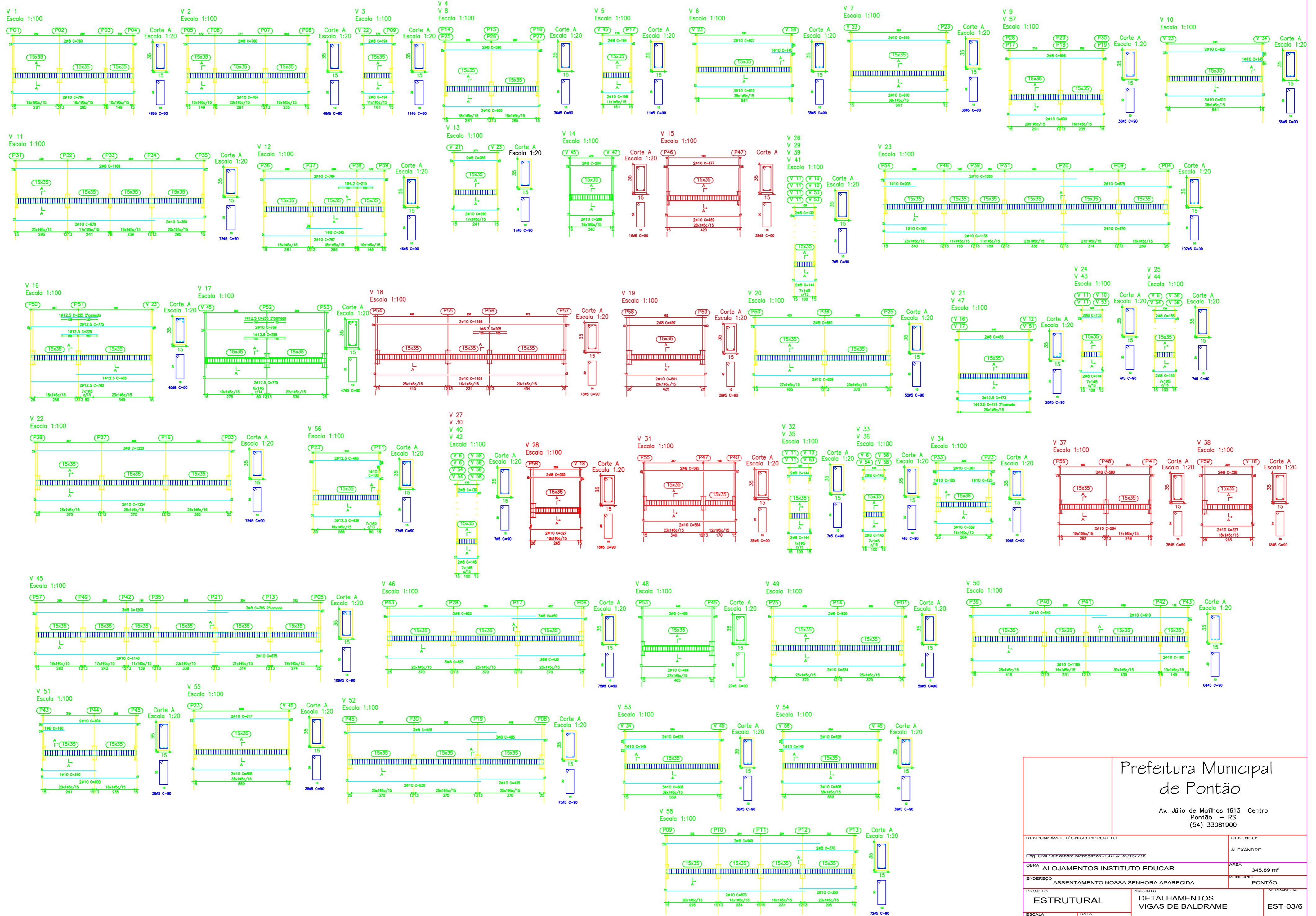

Prefeitura Municipal de Pontão

Av. Júlio de Mesquita 1613 Centro
Pontão - RS
(54) 33081900

RESPONSÁVEL TÉCNICO (PROJETO)	DESENHO:
Eng. Civil : Alexandre Menegazzo - CREAR/RS/167278	ALEXANDRE
OBRA: ALOJAMENTOS INSTITUTO EDUCAR	ÁREA: 345,89 m ²
ENDEREÇO: ASSENTAMENTO NOSSA SENHORA APARECIDA	MUNICÍPIO: PONTÃO
PROJETO: ESTRUTURAL	ASSUNTO: DETALHAMENTOS VIGAS DE BALDRAME
ESCALA: 1:75 - A-1	DATA: ABRIL 2024
	Nº PRANCHA: EST-03/6

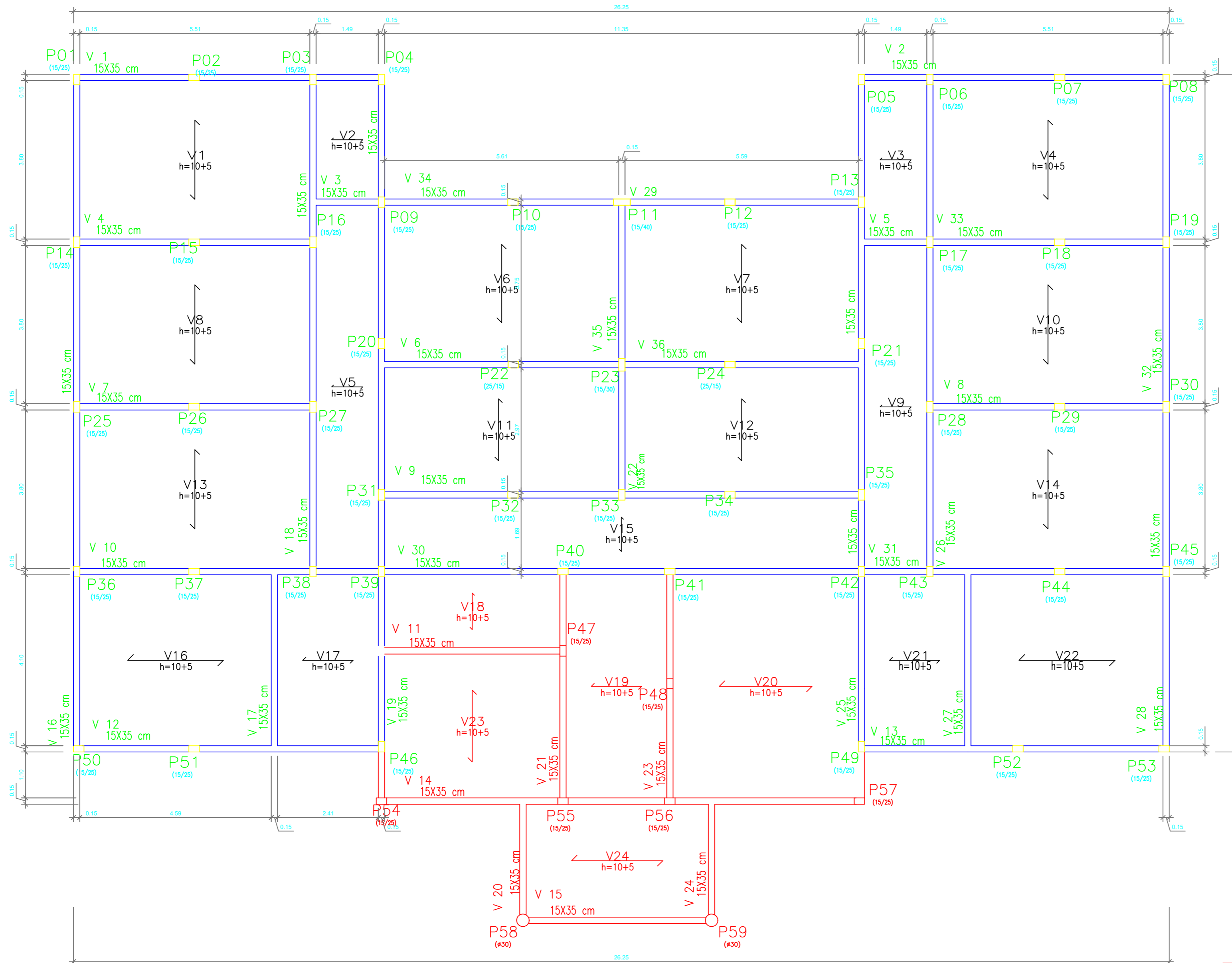

PLANTA DE FORMAS-LADE DE FORRO
 ESCALA 1/50

Tabela de características de lajes de vigotas (Grupo 2)	
LAJE DE VIGOTAS DE CONCRETO	
Altura do bloco/molde: 10 cm	
Espessura camada de compressão: 5 cm	
Entre-eixos: 32 cm	
Bloco/Molde: Poliestireno	
Largura da nervura: 12 cm	
Volume de concreto: 0,088 m ³ /m ²	
Peso próprio: 0,25 tf/m ²	
Nota: Consulte os detalhes referentes a uniões com lajes da estrutura principal e das zonas maciçadas.	

LEGENDA:

- Não executado nesta etapa
- A executar nesta etapa

Prefeitura Municipal de Pontão Av. Júlio de Matinhos 1613 Centro Pontão - RS (54) 33081900	
RESPONSÁVEL TÉCNICO P/PROJETO Eng. Civil: Alexandre Menegazzo - CREA/RS/167278	DESENHO: ALEXANDRE
OBRA: ALOJAMENTOS INSTITUTO EDUCAR	ÁREA: 345,89 m ²
ENDEREÇO: ASSENTAMENTO NOSSA SENHORA APARECIDA	MUNICÍPIO: PONTÃO
PROJETO: ESTRUTURAL	ASSUNTO: PLANTA DE FORMAS LAJE DE FORRO
ESCALA: 1:75 - A1	DATA: ABRIL 2024
Nº PRANCHA: EST-04/6	

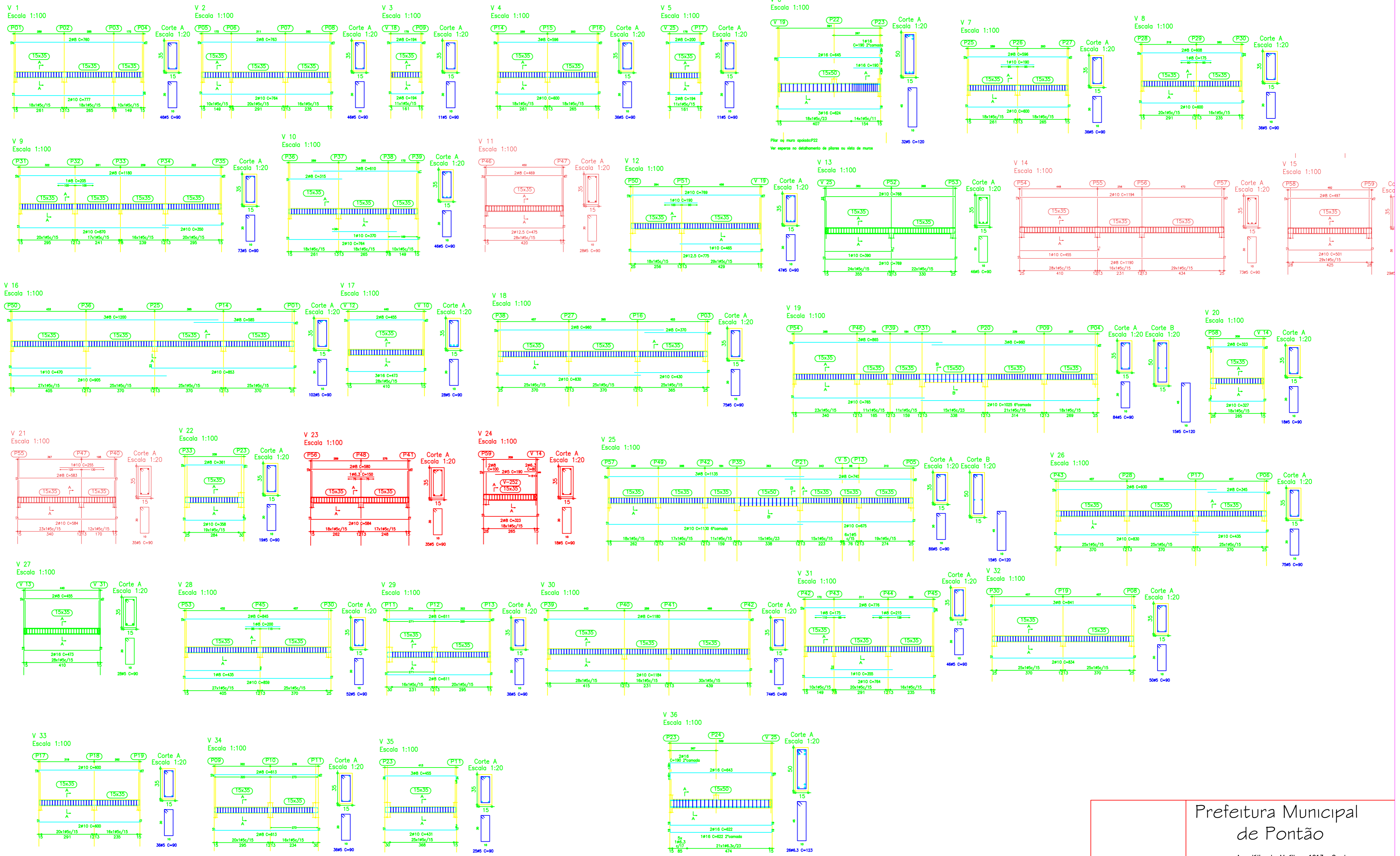

<h2>Prefeitura Municipal de Pontão</h2> <p>Av. Júlio de Maílhos 1613 Centro Pontão - RS (54) 33081900</p>	
RESPONSÁVEL TÉCNICO P/PROJETO Eng. Civil : Alexandre Menegazzo - CREAR/RS/167278	DESENHO: ALEXANDRE
OBRA: ALOJAMENTOS INSTITUTO EDUCAR	ÁREA: 345,89 m²
ENDEREÇO: ASSENTAMENTO NOSSA SENHORA APARECIDA	MUNICÍPIO: PONTÃO
PROJETO: ESTRUTURAL	ASSUNTO: DETALHAMENTOS VIGAS LAJE DE FORRO
ESCALA: 1:75 - A1	DATA: ABRIL 2024
Nº PRONCHA: EST-05/6	



Tabela de características de lajes de vigotas (Grupo 3)	
LAJE DE VIGOTAS DE CONCRETO	
Altura do bloco/molde: 10 cm	
Espessura camada de compressão: 5 cm	
Entre-eixos: 32 cm	
Bloco/Molde: Poliestireno	
Largura da nervura: 12 cm	
Volume de concreto: 0.088 m ³ /m ²	
Peso próprio: 0.25 tf/m ²	
Nota: Consulte os detalhes referentes a uniões com lajes da estrutura principal e das zonas maciçadas.	

PLANTA DE FORMAS-LAJE CAIXA D'ÁGUA
ESCALA 1/50

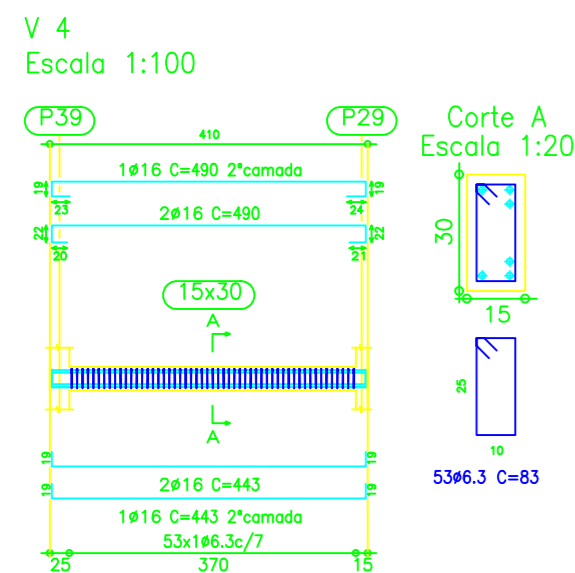
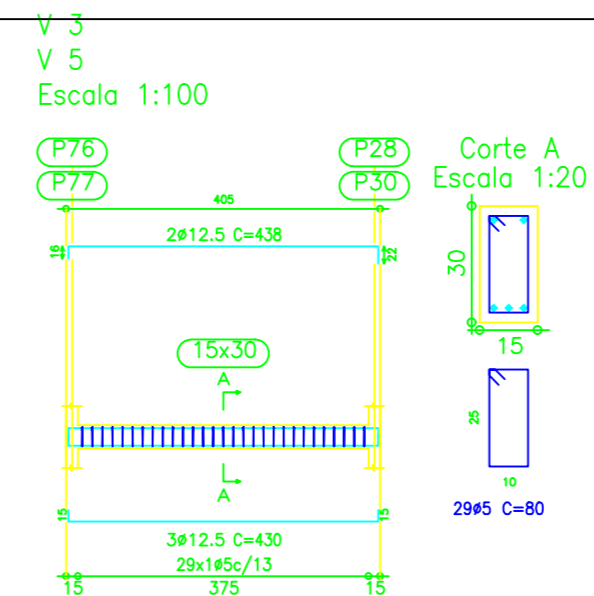
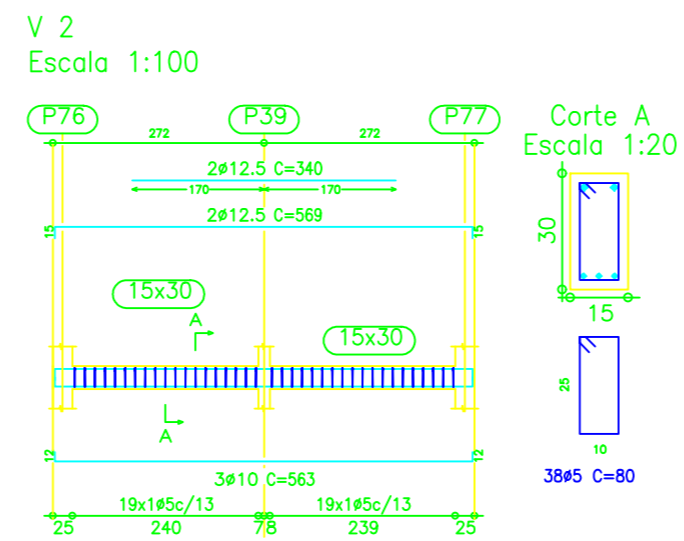
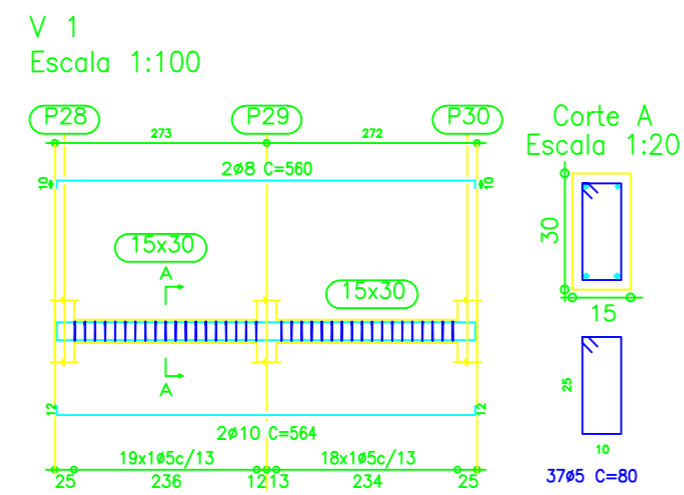
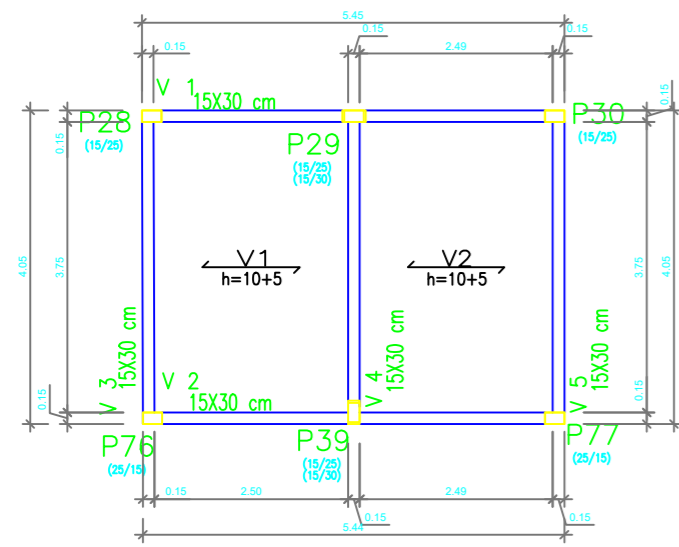
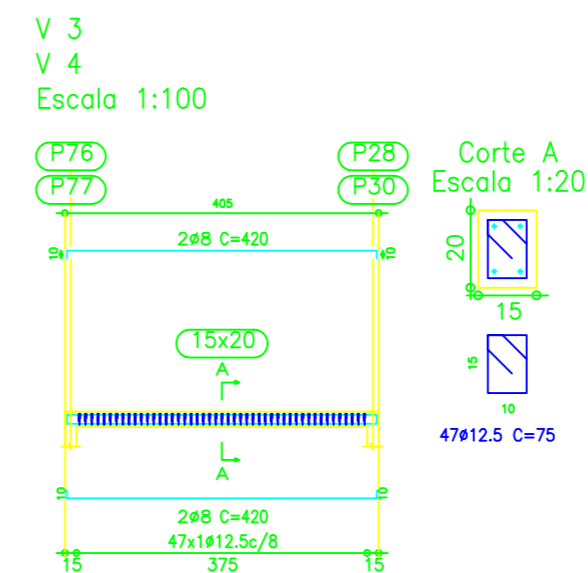
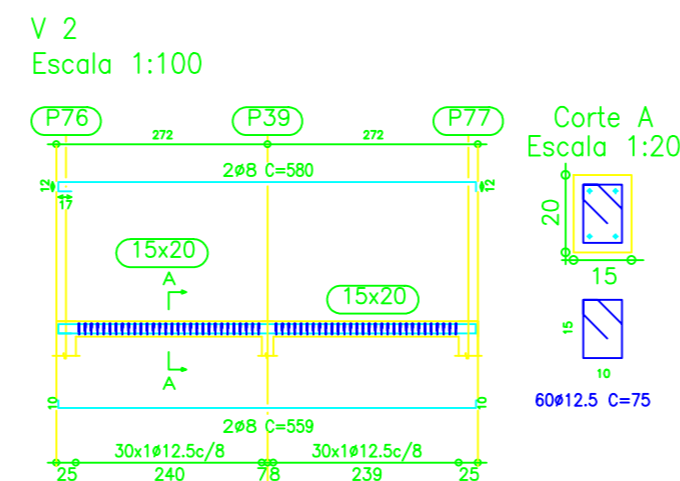
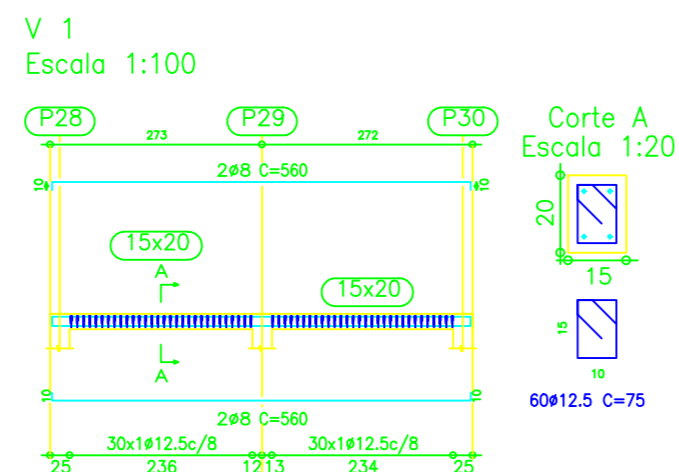
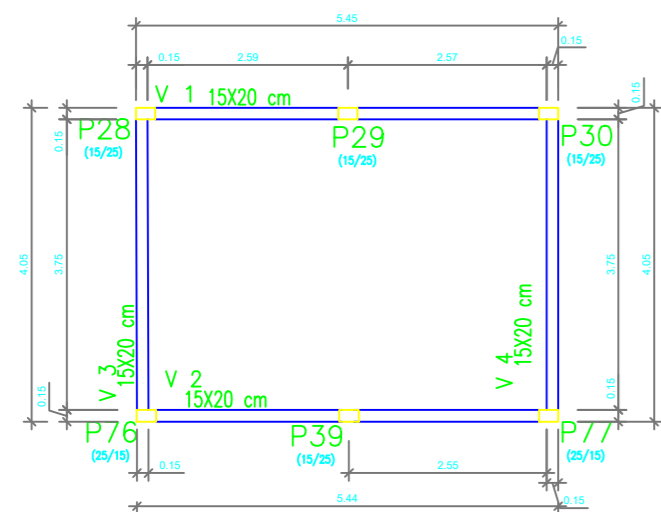

PLANTA DE FORMAS-AMARRAÇÃO CAIXA D'ÁGUA
ESCALA 1/50

Prefeitura Municipal de Pontão

Av. Júlio de Marílios 1613 Centro
Pontão - RS
(54) 33081900

RESPONSÁVEL TÉCNICO P/PROJETO		DESENHO:	
Eng. Civil : Alexandre Menegazzo - CREA:RS/167278		ALEXANDRE	
OBRA ALOJAMENTOS INSTITUTO EDUCAR		ÁREA 345,89 m ²	
ENDEREÇO ASSENTAMENTO NOSSA SENHORA APARECIDA		MUNICÍPIO PONTÃO	
PROJETO ESTRUTURAL		ASSUNTO DETALHAMENTOS VIGAS E LAJES DA CAIXA D'ÁGUA	
Nº PRANCHA EST-06/6		DATA ABRIL 2024	

3,60

Construção de Alojamentos

Convênio 830762/2016

Inkra e Município de Pontão/RS

Valor Total:
Município:
Local:
Contratada:

Responsável Técnico:
CREA:
Início da obra:
Término da Obra:

Denúncias,
reclamações,
e elogios:
ouvidoria.gov.br

0,90

0,45

1,80



MINISTÉRIO DO
DESENVOLVIMENTO
AGRÁRIO E
AGRICULTURA FAMILIAR



0,45

NO ESPAÇO PARA O BRASÃO DEVERÁ SER INSERIDO O DA PREFEITURA

ESPECIFICAÇÕES PLACA DE OBRA

- Logomarca do Governo federal deve ter 25cm de altura
- Todos os demais textos devem respeitar 25cm de recuos à esquerda e à direita e separação central.
- As assinaturas (no caso brasão da prefeitura - Inkra - Ministério) devem ter 16 cm de altura.
- Fonte título: Rowline Bold
- Fonte especificações: Rowline Regular
- A54Cores em RGB: verde nome da obra = R 0 G88 B38
verde abaixo/nas especificações = R104 G138 B58
amarelo = R252 G206 B1